Pour les plats ci-dessous, les commandes sont prises de

12H À 14H30 ET DE 18H À 20H30

ENTRÉES

- **Duo de fondus au fromage de la Brasserie «Le Rochehaut»** ..... **14,00 €**
  Salade, citron et persil frit

- **Duo de croquettes de crevettes grises d'Ostende** ..... **17,00 €**
  Salade, citron et persil frit
- **Le saumon fumé d'Ecosse en fines tranches** ..... **17,00 €**
  Toast au raifort, salade du jour assaisonnée et des crevettes grises
- **Le carpaccio de bœuf Angus Beef** ..... **17,00 €**
  Marinade citronnée à l'huile de truffe, copeaux de parmesan, tomates séchées, salade
- **La cassolette de 6 scampis** ..... **17,00 €**
  À la provencale, gratinés au fromage de la Brasserie «Le Rochehaut»
- **Les 4 belles asperges blanches de Malines** ..... **17,00 €**
  Servies froides à la vinaigrette, feta, chiffonade de jambon de nos cochons, cressonnette

Grillades

BELGIAN BLACK ANGUS by Arnaud Boreux
Elevages de Carlsbourg et de Cornimont

- **La fameuse côte de porc au manche (400 g)** ..... **28,00 €**
  Marinée au Jack Daniel's, miel et paprika fumé, frites
- **Le rumsteak 1er choix de bœuf Angus Beef grillé (250 g)** ..... **26,00 €**
  Sauce au choix, frites
- **La côte à l'os de bœuf Angus Beef grillée (+/-1kg - idéal pour 2 pers.)** ..... **64,00 €**
  Sauce au choix, frites
- **L'entrecôte grillée de bœuf Angus Beef (300 g)** ..... **33,00 €**
  Sauce au choix, frites
- **Les ribs de porc** ..... **24,00 €**
  Origine Porc Qualité Ardenne, marinés à la sauce barbecue, frites

Les sauces Maison au choix (pour les grillades) ..... *4,00€*
Champignons crème - 3 Poivres crème - Roquefort

Les Plats BRASSERIE

Viandes issues de notre élevage

- **Le Burger Angus Grill (Steak haché 200 g)** ..... **20,00 €**
  Pain buns, steak haché, lard grillé, fromage de la Brasserie «Le Rochehaut», oignons caramélisés, sauce barbecue et frites
- **Les spaghettis à la bolognaise (100% bœuf Angus Beef)** ..... **18,00 €**
  Fromage râpé
- **La poutine chili con carne** ..... **18,00 €**
  Frites, fromage de la Brasserie «Le Rochehaut», sauce brune à la Bière de Rochehaut, chili con carne
- **La carbonnade de bœuf Angus Beef** ..... **22,00 €**
  Mijotée a la Bière Brune de Rochehaut, sirop d'Aubel, jeunes oignons perlés, légumes, salade et frites

- **Fish and chips beignets de colins frits** ..... **22,00 €**
  Sauce tartare maison et frites
- **Le cordon bleu de coucou de Noirefontaine** ..... **22,00 €**
  Filet de volaille 1er choix farci au jambon blanc et fromage de la Brasserie «Le Rochehaut», pané à l'anglaise et doré à la friture, frites

POUR LES PETITS

- **Boulet enfant + frites** ..... **10,00 €**
- **Pennes bolognaise (100% bœuf Angus Beef)** ..... **9,00 €**

SERVI DE 12H À 20H30

En dégustation à l'apéro...

- **La portion de fromage (200 g) de la Brasserie «Le Rochehaut»** ..... **6,00 €**
  Pâte molle à croûte lavée à la Triple Blonde « Rochehaut »
- **Le gros bol de chips de Lucien** ..... **5,00 €**
- **La planche de fromages** (Pain gris et beurre) ..... **16,00 €**
  5 fromages régionaux de chez BIOFERME
- **La planche de charcuteries** (Pain gris et beurre) ..... **19,00 €**
  Pâté à la bière & fromage de la Brasserie «Le Rochehaut», Tête pressée, Jambon cuit & d'Ardenne, rillette de porcelet, cornichons & oignons
- **La planche du brasseur** (Pain gris et beurre) ..... **25,00 €**
  Beau choix de charcuteries & fromages

Petite Restauration

- **Le Potage du Jour** ..... **10,00 €**
  Croûtons, crème, fromage râpé, pain et beurre
- **Le Maxi Croque de l'Angus Grill** ..... **15,00 €**
  Jambon cuit et fromage de la Brasserie «Le Rochehaut» salade mélangée
- **Poké Bowl - Poulet épicé** ..... **16,00 €**
  Riz complet, guacamole, mais, feta, jalapeño, furikake, nachos, oignons frits, dip sauce chili mayo.
- **La quiche Lorraine façon Ardennaise** ..... **16,00 €**
  avec du fromage de la Brasserie «Le Rochehaut» et du lard des cochons élevés en plein air chez nous, le tout servi avec une petite salade assaisonée
- **Le fameux Welsch à la Bière de Rochehaut** ..... **19,00 €**
  Pain de campagne, jambon blanc, moutarde, Cheddar fondu à la Bière de Rochehaut, œuf, frites

Welsch à la Bière de Rochehaut

Le côté sucré

- **La dame blanche** ..... **10,00 €**
  Glace vanille, chocolat chaud et chantilly
- **La dame noire** ..... **10,00 €**
  Glace chocolat, chocolat chaud et chantilly
- **La trilogie de sorbet** ..... **10,00 €**
  à la Bière de Rochehaut ou aux fruits
- **La crème brûlée à la vanille** ..... **10,00 €**
- **Le fameux Pain Perdu** ..... **10,00 €**
  Glace vanille et caramel beurre salé
- **La tarte au citron meringuée** ..... **10,00 €**

POUR LES PETITS

- **Mousse au chocolat et chantilly** ..... **6,00 €**
- **Une boule de glace au choix et du chocolat** ..... **6,00 €**

RESTO ANGUS GRILL

LA CARTE DU MOMENT

ROCHEHAUT
BELGIAN BEER

Un Terroir à boire !
Beers from here !

ROCHEHAUT AU FÛT

		15 CL	25 CL	33 CL	50 CL
Pils	5,2°	1,50 €	2,50 €	3,50 €	5,00 €
Blonde	5,5°	2,00 €	3,00 €	4,00 €	5,50 €
Triple Blonde	8,5°	2,20 €	3,50 €	4,50 €	6,50 €
Ambrée	6,5°	2,20 €	3,50 €	4,50 €	6,50 €
Brune	9°	2,20 €	3,50 €	4,50 €	6,50 €
Fruits Rouges	7°	2,20 €	3,50 €	4,50 €	6,50 €
IPA	7°	2,20 €	3,50 €	4,50 €	6,50 €
Hivern'Ale	10°	2,20 €	3,50 €	4,50 €	6,50 €
Bière du moment		2,20 €	3,50 €	4,50 €	6,50 €

... et toutes nos bières sont servies avec du jambon d'Ardenne issu de nos élevages !

PLANCHE DÉGUSTATION

Découvrez la «Planche de 4 bières» servies en galopins de 15 cl, habituellement la Blonde, l'Ambrée, la Triple Blonde et la Brune.
Mais cela peut changer suivant les arrivages de la Brasserie !
8€

SOFTS, APÉRITIFS & VINS

SOFTS & EAUX - 25 CL

- **Spa plate 25 cl** ..... **2,50 €**
- **Spa pétillante 25 cl** ..... **2,50 €**
- **Spa plate 50 cl** ..... **4,00 €**
- **Spa pétillante 50 cl** ..... **4,00 €**
- **Spa plate 100 cl** ..... **6,00 €**
- **Spa pétillante 100 cl** ..... **6,00 €**
- **Pepsi, Pepsi Max** ..... **3,00 €**
- **Double Dutch Indian Tonic** ..... **3,00 €**
- **Spa citron** ..... **3,00 €**
- **Spa orange** ..... **3,00 €**
- **Ice-Tea** ..... **3,00 €**
- **Ice-Tea pêche** ..... **3,00 €**
- **Jus de pomme-cerise Looza** ..... **3,00 €**
- **Jus d'orange** ..... **3,00 €**
- **Jus de pomme** ..... **3,00 €**
- **Jus d'ananas** ..... **3,00 €**
- **Jus de fraise** ..... **3,00 €**
- **Jus multifruits** ..... **3,00 €**
- **Jus de tomate** ..... **3,00 €**
- **Cécémel froid** ..... **3,00 €**

LES BOISSONS CHAUDES

- **Café long** ..... **2,80 €**
- **Expresso** ..... **2,80 €**
- **Cappuccino** ..... **3,50 €**
- **Latte Macchiatto nature** ..... **4,00 €**
  Sirops au choix : Noisettes, caramel, spéculos, crème brulée, cookies-choco **+ 0,50 €**
- **Chocolat chaud** ..... **3,50 €**
- **Thés au choix** ..... **3,00 €**
- **Irish coffee** ..... **8,50 €**
- **Italian coffee** ..... **8,50 €**
- **Café Ardennais** ..... **8,50 €**
- **Roch'Coffee** ..... **9,00 €**
  Bière Ambrée de Rochehaut, liqueur de café, liqueur de whisky, crème fraiche

APÉRITIFS

- **Gin Tonic de Rochehaut** ..... **9,00 €**
- **Gin de Rochehaut nature** ..... **6,00 €**
- **Gin de Tanqueray** ..... **6,00 €**
- **Apéritif de Papy** ..... **12,00 €**
- **Apéritif de Rochehaut** (Muscat fruité) ..... **6,00 €**
- **Les Vignes de Rochehaut** ..... **6,00 €**
- **Apéritif maison sans alcool** ..... **5,00 €**
- **Kir** ..... **6,00 €**
- **Ricard** ..... **6,00 €**
- **Apérol Spritz** ..... **8,00 €**
- **Coupe de Crémant d'Alsace** ..... **8,00 €**
- **Campari** ..... **6,00 €**
- **Pisang** ..... **6,00 €**
- **Martini blanc** ..... **6,00 €**
- **Picon** ..... **6,00 €**
- **Captain Morgan** ..... **6,00 €**
- **Vodka Blanche ou Rouge** ..... **6,00 €**

LES ALCOOLS - 4 CL

- **Secret de Rochehaut** ..... **6,00 €**
- **Esprit de Rochehaut** ..... **6,00 €**
- **Whisky J&B** ..... **6,00 €**
- **Jack Daniel's** ..... **6,00 €**
- **William Lawson's** ..... **6,00 €**
- **Rhum Bacardi** ..... **6,00 €**
- **Cognac Rémi Martin** ..... **6,00 €**
- **Amaretto Disaronno** ..... **6,00 €**
- **Bailey's** ..... **6,00 €**
- **Calvados** ..... **6,00 €**
- **Curaçao** ..... **6,00 €**
- **Limoncello** ..... **6,00 €**

VINS - 75 CL (BOUTEILLE)

BLANCS

- **BERGERAC** - *Cuvée Jordan* ..... **28,00 €**
- **MONTRAVEL** - *Cuvée Eloïse (vin moëlleux)* ..... **28,00 €**
- **MINERVOIS** - *L'As de Pique* ..... **28,00 €**

ROSÉS

- **CUVÉE MOLARIS** ..... **26,00 €**
  Clos Mon Vieux Moulin à Ahn
  Vallée de Moselle luxembourgeoise
- **CÔTES DU RHÔNE BIO** - *Taparas* ..... **26,00 €**

ROUGES

- **BERGERAC** ..... **28,00 €**
  Cuvée Arnaud - 2018 (élevé en fût de chêne)
- **BEAUJOLAIS** ..... **28,00 €**
  Chiroubles
- **CÔTES DU RHÔNE** ..... **29,00 €**
  Plan de Dieu
- **BORDEAUX** ..... **29,00 €**
  Château de la Cour d'Argent - 2018

LES BULLES

LES FINES BULLES
Crémant d'Alsace (100% Riesling)
- **75 cl** ..... **34,00 €**
- **37,5 cl** ..... **18,00 €**
- **CHAMPAGNE** - *Testulat Brut 75cl* ..... **42,00 €**

VIN AU VERRE - 14 CL

Blanc sec - Blanc moelleux - Rouge - Rosé ..... **3,50 €**

VIN EN PICHET - 50 CL

Blanc - Rouge - Rosé ..... **12,00 €**

VIN EN PICHET - 1 L

Blanc - Rouge - Rosé ..... **22,00 €**

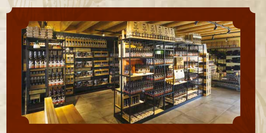

Découvrez tous nos produits « Beer Shop » sur notre
E-BOUTIQUE
beershoprochehaut.com

VISITE DE LA BRASSERIE

La Brasserie de Rochehaut produit 8 bières permanentes élaborées de manière artisanale dont 2 saisonnières. Elle est ouverte au public et tout le monde peut la visiter. Un circuit de la bière permet d'expliquer tout le processus de fabrication et se termine par une dégustation de 4 bières qui varient en fonction de la saison. Une belle manière de combiner plaisir et pédagogie !

Horaires
Renseignez-vous au Beer Shop
Tarifs
- *Gratuit en dessous de 16 ans*
- *10€ par personne entre 16 et 18 ans*
- *15€ au-dessus de 18 ans*